

使用不同眼霜樣本的前後對比

在除皺效能表現相對較理想和相對較遜色的樣本中，本會挑選出使用相關眼霜樣本改善程度較顯著的試用者，以試用者使用樣本前、後的照片，表述相關的改善效果。

使用產品前

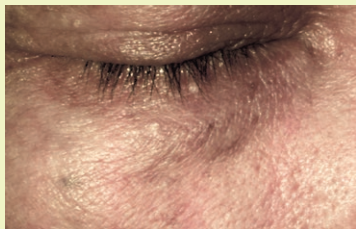

使用產品 30 日後

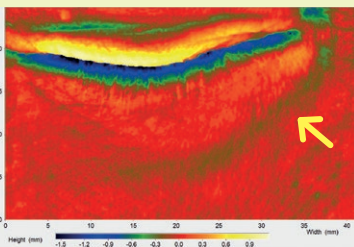
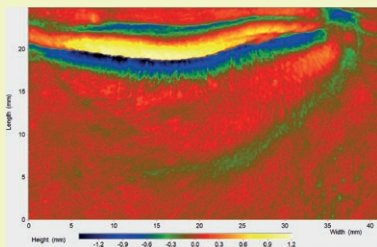
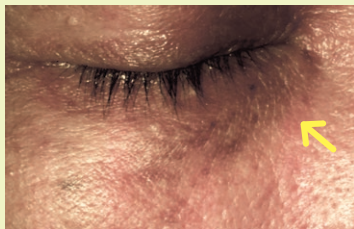

使用樣本「The history of Whoo」(#8)的其中一位試用者，於使用樣本30日後眼頭下方位置的細紋見到有所減淡，皺紋略有縮短（見上圖所指位置）；而皮膚表面紋理彩色圖像亦顯示試用者眼下皮膚皺紋較深的凹陷位置略有提升，較凹陷的綠色範圍略有縮減（見下圖所指位置）。

使用產品前

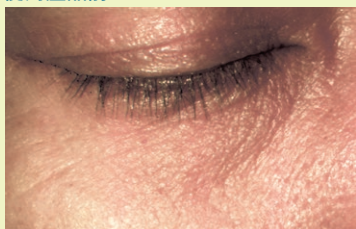

使用產品 30 日後

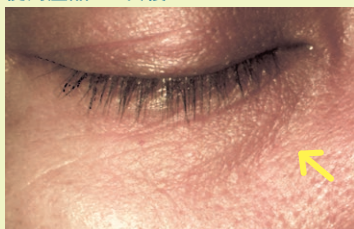

使用樣本「OLAY」(#9)的其中一位試用者，於使用樣本30日後眼頭下方的皺紋長度和範圍見到有所縮減（見圖示所指位置）。

（按樣本皮膚表面平均粗糙度改變幅度排序）

使用產品前

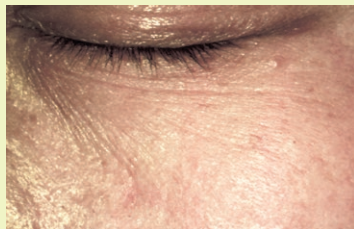

使用產品 30 日後

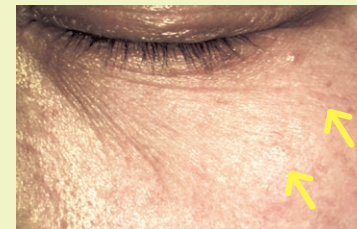

使用樣本「L'Oréal Paris」(#2)的其中一位試用者，於使用樣本30日後眼尾下方位置的皺紋略見縮短和減淡（見圖示所指位置）。

使用產品前



使用產品 30 日後



使用樣本「NIVEA」(#1)的其中一位試用者，於使用樣本30日後眼尾下方位置的細紋略見減淡，該位置皮膚顯得較之前平滑（見圖示所指位置）。

使用產品前

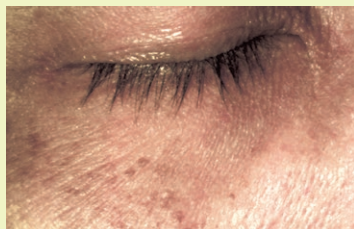

使用產品 30 日後



使用樣本「雪花秀」(#15)的其中一位試用者，於使用樣本30日後眼尾下方的皺紋亦略為減淡，部分範圍的皮膚顯得較之前略為平滑（見圖示所指位置）。

這些為部分型號除皺效果外觀上相對較顯著的試用者情況，並非所有使用相關同款眼霜的試用者都有可見的改善，或者達至相若的美容效果。